429 000 €

Appartement à vendre
4 pièces
Surface : 110 m²

Surface séjour : 39 m²
Année construction : 2024
Exposition : Sud
Vue : Citadine
Eau chaude : Individuelle électrique
État intérieur : Neuf
Standing : Résidentiel
État immeuble : Neuf

Prestations :
Ascenseur, Double vitrage

2 chambres
1 terrasse
1 salle de douche
1 toilette

Classe énergie (dpe) : Indisponible
Emission de gaz à effet de serre (ges) : Indisponible

Document non contractuel
27/07/2024 - Prix T.T.C

Appartement réf. 807V332A Orange

Somptueux appartement sur Orange !

Découvrez dans un magnifique immeuble du 18ème entièrement restauré au Quatrième étage avec ascenseur, cet appartement de 4 pièces et grande mezzanine, d'une surface de 128,5 m².

Vous serez séduit par son vaste séjour-cuisine équipée et aménagée de 39 m².
Il dispose de 3 chambres, salle d'eau avec WC séparé, et d'une climatisation réversible.
Vous pourrez également profiter d'une agréable terrasse de 8,4m² sans vis-à-vis.
Disponible
2ème semestre 2024
Possibilité Loi Pinel
Frais et charges :
Bien en copropriété
10 lots dans la copropriété 429 000 € honoraires d'agence inclus

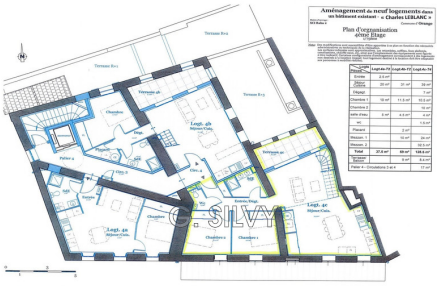

Silvy Immobilier - 44 Cours Aristide Briand - 84100 Orange
Tél: 04.90.34.67.58 - contact@silvy-immobilier.com - **www.silvy-immobilier.com**
RCS Avignon 908 404 125 - SIRET :908 704 125 00016
Document non contractuel - Barème de prix disponible sur notre site internet